



f ITB Instituto Superior Universitario Bolivariano

itb_ec

ITBolivariano

in ITB Instituto Superior Universitario Bolivariano

ITB Instituto Superior Universitario Bolivariano

itb_ec

Cuentas corrientes

- Banco Bolivariano # 0005332890
Banco Pacífico # 7270879
Banco Pichincha # 2100074267
Banco Machala # 1110099769
Banco Guayaquil # 0045918041
Banco produbanco # 01019876249

A nombre de: I.S.T. Bolivariano de Tecnología.
Ruc: 0992180021001

CARRERA DE: TÉCNICO SUPERIOR EN
MAQUILLAJE Y VESTUARIO DE CINE Y TELEVISIÓN
APROBADO POR EL CES MEDIANTE RESOLUCIÓN NO: RPC-SO-24-No.397-2024



Duración: 2 niveles
Dirigido a: Bachilleres en general
Código Senescyt 2397

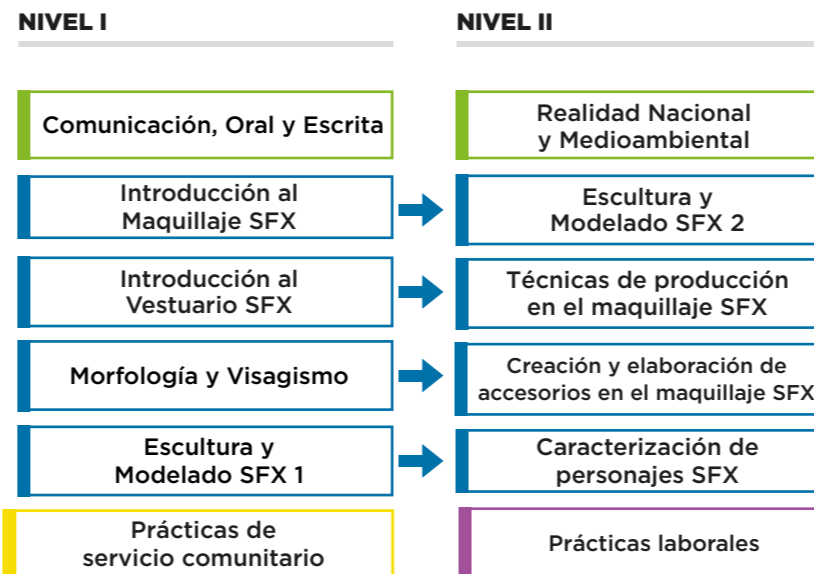

Otros requisitos para la Integración Curricular - Trabajo de Integración Curricular / Examen de Carácter Complejivo

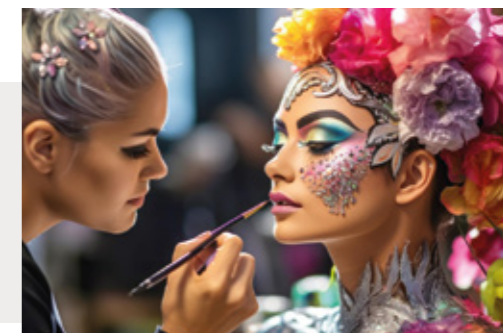
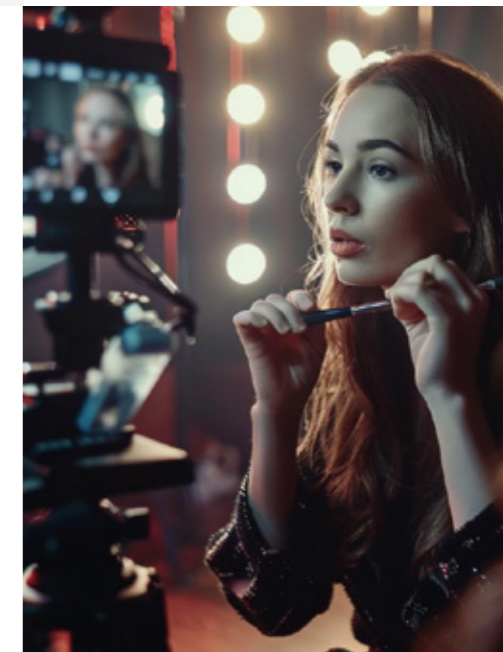
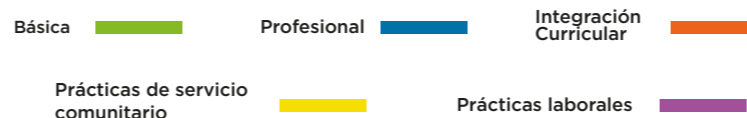

TÉCNICO/A SUPERIOR EN

MAQUILLAJE Y VESTUARIO DE CINE Y TELEVISIÓN



PERFIL PROFESIONAL

El Técnico Superior en Maquillaje y Vestuario de Cine y Televisión es un profesional capacitado para diseñar y aplicar maquillajes y coordinar vestuarios que realcen la apariencia de actores y presentadores, ajustándose a las necesidades específicas de producciones audiovisuales. Posee habilidades para crear looks personalizados, corregir imperfecciones y destacar rasgos faciales, todo ello en función de satisfacer las expectativas de la producción y del cliente, integrando prácticas sostenibles y respetando la diversidad cultural.

PERFIL DE COMPETENCIAS

El Técnico Superior en Maquillaje y Vestuario de Cine y Televisión puede desempeñarse en:

- **Estudios de cine y televisión:** asistiendo en la aplicación de maquillajes y coordinación de vestuarios para actores y presentadores, asegurando que se ajusten a las necesidades visuales y temáticas de la producción.
- **Producciones audiovisuales:** colaborando en la creación de looks que refuercen la narrativa visual, apoyando la coherencia del maquillaje y vestuario con los personajes y el ambiente de la historia.
- **Agencias de publicidad y marketing:** apoyando en la producción de campañas audiovisuales, aplicando maquillaje y vestuario que se alineen con la identidad de la marca y los objetivos del proyecto.
- **Teatro y artes escénicas:** participando en la preparación de personajes mediante maquillaje y vestuario escénico, adaptados a las especificaciones del guion y la dirección artística.

REQUISITOS PARA ADMISIÓN

- 1 copia de cédula de identidad a color.
- 1 copia de papeleta de votación a color **(actualizada)**.
- 1 copia del título de bachiller **(legalizado por el Ministerio de educación)**.
- 1 foto tamaño carnet **(formales y tomadas en un estudio fotográfico)**.

*Se requiere documentación digital.

INVERSIÓN

Admisión

Cancelar \$80.00 (se cancela una sola vez).

Matrícula

Cancelar \$80.00 (matriculación en cada nivel).

Costo por nivel

1er nivel se cancela 6 cuotas de \$125.00.

2do nivel se cancela 5 cuotas de \$125.00.

Inglés

Es un requisito de titulación tener aprobado el nivel A1 de idioma inglés del Marco Común Europeo de referencia para las Lenguas.

_____ Niveles

_____ Por cada nivel

_____ Examen Cambridge

_____ Libro de inglés



El examen de certificación está incluido en el último nivel.

HOMOLOGACIÓN / REQUISITOS

- Certificado de calificaciones original.
- Contenido de todos los programas de estudio de las asignaturas cursadas y aprobadas.

**Según el Reglamento de Régimen Académico vigente.*



MODALIDAD ONLINE

Lunes a Viernes

Nocturno: 18h30 a 22h00

• Conferencias

Clases en vivo con el docente.

• Clases consultas

Sesiones orientadas a acompañar a los estudiantes a través de tutorías.

• Uso de plataforma

Las actividades se realizarán de manera sincrónica y asincrónica en el **Entorno Virtual de Aprendizaje (EVA)**.

• Gestor Académico

Contarás con la guía de un gestor que te orientará en los procesos administrativos y seguimiento académico.

• Titulación

La defensa o evaluación de la titulación se realizará de manera presencial en nuestras sedes.

Esencial: Contar con conexión a internet estable y equipo de cómputo.



CONTÁCTANOS

Matriz: Víctor Manuel Rendón 236 y Pedro Carbo.

Facultad de las carreras de salud

Atarazana: Av. Pedro Menéndez Gilbert y callejón 12.

Facultad de las carreras de transporte

Boyacá: Padre Solano 324 y Boyacá.

Facultad de las carreras administrativas

• **Naval:** Pasaje 5 NO y 2do Callejón 10 NO (Ciudadela Naval Norte)

¡Este es tu campus!



PBX: (04) 5000 175 **EXT:** 1111 - 1411
Cel: 0968695213 - 0967701568



info@bolivariano.edu.ec
www.itb.edu.ec